1. 서언 (부르심 / 자기희생)

핵심: 따르라 / 생명을 버림

정면 응시, 극도로 집중된 고통

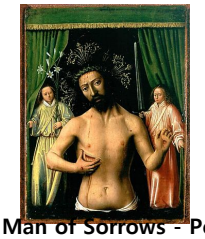

Christ as the Man of Sorrows - Petrus Christus

얼굴 중심, 빛 하나로 표현

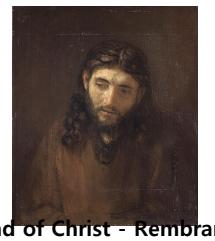

Head of Christ - Rembrandt

이미 고난을 향하는 방향성

Christ Carrying the Cross - El Greco (horizontal version)

어둠 속 빛 (도입용 최적)

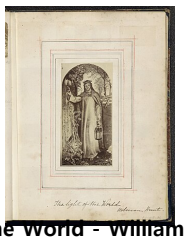

The Light of the World - William Holman Hunt

정면 클로즈업, 매우 강력

Christ Blessing - Antonello da Messina

2. 유월절 준비 (배반 예고)

핵심: 긴장 / 정적 / 불안

2~3명 중심, 어두운 배경

Supper at Emmaus - Caravaggio (1601)

테네브레 더 강함

Supper at Emmaus - Caravaggio (1606, darker version)

얼굴 중심으로 자르면 완벽

Last Supper (detail crop 추천) - Leonardo da Vinci

촛불 + 어둠 = 테네브레 핵심

Christ at Table - Georges de La Tour (candlelight)

정적, 인물 적음

The Last Supper - Philippe de Champaigne

3. 발 씻기심 (섬김)

핵심: 낮아짐 / 관계

이미 최적

Christ Washing Peters Feet - Ford Madox Brown

강한 명암

Washing of the Feet - Caravaggio 계열 (tenebrism 스타일)

감정 전달 탁월

Christ Washing Feet - Harold Copping

인물만 잘라 쓰기 좋음

Washing of the Feet - Duccio (detail crop 추천)

실제 예배 화면에서 효과 좋음

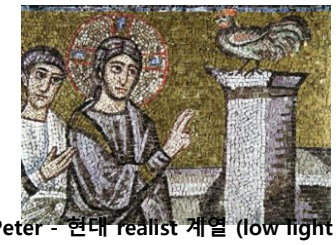

Christ and Peter - 현대 realist 계열 (low light composition)

4. 최후의 만찬 (성찬)

핵심: 몸과 피 / 언약

가로 + 집중 + 상징 완벽

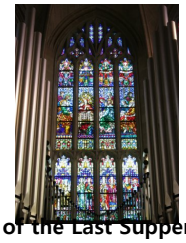

The Sacrament of the Last Supper - Salvador Dalí

빛이 한쪽에서만 들어옴

Last Supper - Tintoretto (1592, dark version)

성찬 장면으로 매우 좋음

Supper at Emmaus - Caravaggio (재활용 가능)

얼굴 중심

Last Supper - Rembrandt (light focus)

촛불 테네브레 핵심

Candlelit Supper - Georges de La Tour 계열

5. 겟세마네 (고뇌)

핵심: 완전한 고독

이건 무조건 써야 함

Christ in Gethsemane - Henry Ossawa Tanner

감정 직관적

Christ in Gethsemane - Carl Bloch

배경 제거하면 최고

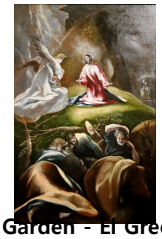

Agony in the Garden - El Greco (tight crop)

빛/어둠 대비

Christ Praying - Rembrandt (etching 계열)

실제 예배용 강력

Christ Alone in Prayer - modern chiaroscuro works

6. 체포 (배신)

핵심: 충격 / 밀착

이건 거의 필수

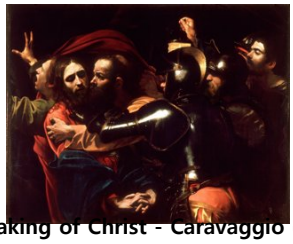

The Taking of Christ - Caravaggio (1602)

얼굴만 쓰면 좋음

The Kiss of Judas - Giotto (tight crop)

강렬

Betrayal of Christ - Gustave Doré (close composition)

어둠 강조

Arrest of Christ - Rembrandt school

실전 영상용 느낌

Betrayal Scene - modern chiaroscuro painting

7. 베드로 / 유다

핵심: 죄책감 / 붕괴

완벽 (3명 구성)

The Denial of Saint Peter - Caravaggio (1610)

감정 깊음

Denial of Peter - Rembrandt

개인 묵상 최고

Saint Peter Weeping - El Greco

유다 강조

Judas Repentance - Tissot (crop 추천)

죄의 결과 묵상 연결

Man of Sorrows - Petrus Christus

8. 빌라도 (재판)

핵심: 진리 vs 침묵

얼굴 중심으로 자르면 최고

Christ before Pilate - Munkácsy (crop 추천)

얼굴 클로즈업

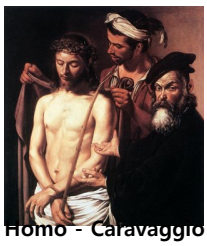

Ecce Homo - Caravaggio 계열

현실감

Christ before Pilate - Gérome (tight crop)

고통 강조

Mocking of Christ - Cimabue (crop)

어둠 매우 강함

Ecce Homo - Ribera (tenebrism)

9. 십자가

핵심: 고통 / 구속

가장 강력

Crucifixion - Grünewald (Isenheim)

가로 구성 완벽

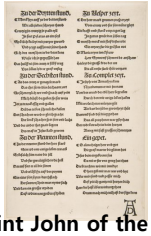

Christ of Saint John of the Cross - Dalí

빛/어둠 극대화

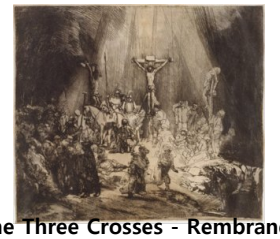

The Three Crosses - Rembrandt

고요 + 집중

Crucifixion - Velázquez

어둠 극단적

Crucifixion - Ribera

10. 일곱 말씀 (완성 / 침묵)

핵심: 완전한 어둠

마지막 장면 최고

The Entombment of Christ - Caravaggio (160304)

어둠 + 감정

Entombment - El Greco

시선 집중

Dead Christ - Mantegna (horizontal)

감정 깊이

Pieta - Michelangelo (crop 가능)

구도 안정

Entombment - Luca Giordano